紅梅園だより

南高梅専門
紀州紅梅園
〒646-0022 和歌山県田辺市東山2-26-11
FAX.0739-24-5011 メール info@koubaien.co.jp
フリーダイヤル 0120-30-5655
http://www.koubaien.co.jp
紀州紅梅園 検索

ごあいさつ

平素より当園梅製品をご愛顧いただき、誠に有難うございます。
今年も暑い夏＝「梅が活躍できる夏」がやって参ります。
梅を食べる事で疲労回復や夏バテ防止、食欲増進に期待ができます。
今回の**商品紹介で案内している「梅ごはん」は簡単で、大変美味しいので是非やってみてください。**「白干梅」を使うのがお勧めです。
引き続き紀州紅梅園をどうぞよろしくお願い申し上げます。

株式会社紅梅園 代表　櫨 原 一 浩

今後のイベントスケジュール

◇5～6月…お中元早割1割引きセール。
◇9月…1割引きセール、一部商品変更。
①1.1kg以上の容器サイズの旧商品廃止。
②手造り梅、かつお梅、しそ漬け梅、小梅の価格改定。
③旧はちみつ味の蜜恋味への統合。
◇11月…お歳暮セール

商品紹介　昔ながらの酸っぱい梅干。紀州白干梅

紀州南高梅を塩漬けしたのち天日干しで仕げた素朴な味わいの梅干です。**梅干をまるごと炊飯器へ入れて炊くだけで「梅ごはん」に！**
夏場の食欲がない時でも、ごはんが進みます。
お弁当にも最適！

梅ごはんにおすすめ！

塩分 約20%

商品番号	内容量	価格〔税込〕
KS−0	500g	1,512円
KS−1	1kg	3,024円

【梅ご飯の作り方】
①お米１合に対して１粒（２Lサイズ）の白干梅をそのまま炊飯器に入れて炊く。
②炊き上がったら、種を取りよく混ぜる。
③お好みで青紫蘇などを載せて完成。

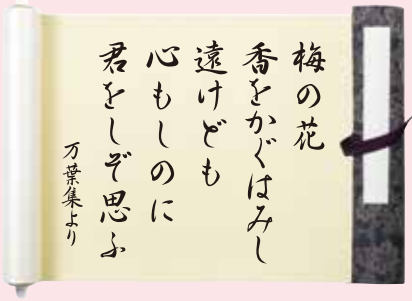

梅にちなんだ和歌は、いかがでしょうか。

梅の花の香りが芳しいので、遠くても一心にあなたさまのことをお慕いしています…だそうです。
担当：羽根

梅くいず

和歌山県で多く栽培されている南高梅ですが、樹齢何年ごろから実をつけ始めるでしょう？
❶２年 ❷６年 ❸10年
※答えは紙面右下にあります。

間違い探し

左の絵と、右の絵の中に間違いが**５つ**あります。
わかるかな？ 答えは紙面右下にあります。

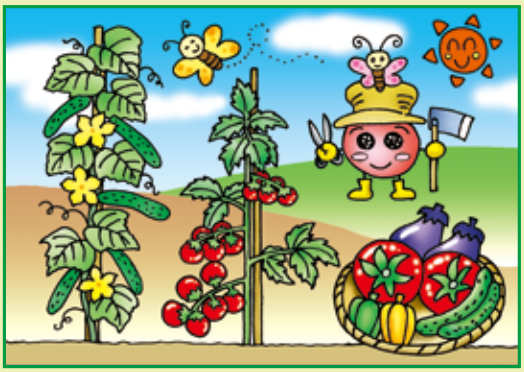

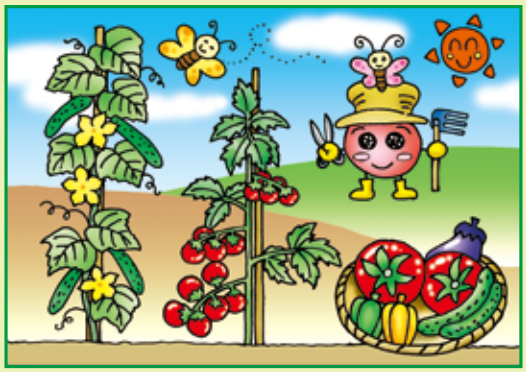

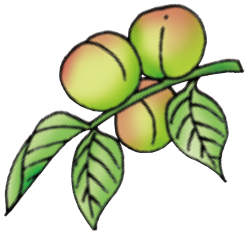

お客様の声大募集！

紅梅園では、お客様の「おいしかった」のお声を励みに、毎日作業に取り組んでいます。ぜひ、皆様の色んなご意見や、ご要望等、どんな事でも構いません。はがきの通信欄や、お電話にてみなさまのご意見をお待ちしております。皆様からいただいた貴重なご意見やご感想等は当社のホームページや紅梅園だより等の紙面に紹介させて頂く場合もございます。

【間違い探しの答え】①キュウリの本数が違う ②蝶々の向きが違う ③ミニトマトの数が違う ④プランターの持っている農機具の形が違う ⑤きゅうの中のトゲが少ない。
【梅くいずの答え】②の６年